

Détective

Recherches d'indices en tout genre - enquêtes sur le web

Fait des recherches sur le web.

Recueille des liens de sites, de vidéos, de documents divers.



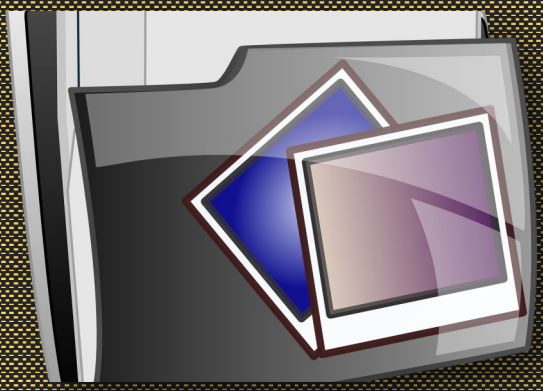

Réalise les documents sur les supports de son choix

> Travail du Greffier s'il y en a un.

Peut se faire aider par un membre de l'îlot.

Envoie l'émissaire interroger le professeur en cas de doute ou de problème.



C&R Béatrice CARTRON, @Zikmuable et Rémi Massé, @Remi_Masse

Gardien

Gardien des lieux, de la paix, du temps

Assure la cohésion de l'îlot et la responsabilité du projet,

Régule les relations au sein de l'équipe, gère les conflits et tranche en cas de désaccord.





Garde le temps en faisant tenir les délais.

Responsable de la régulation du niveau sonore de l'îlot.

Met la main à la pâte, en fonction des besoins de l'îlot.



C&R Béatrice CARTRON, @Zikmuable et Rémi Massé, @Remi_Masse

Agent secret

Recherche de renseignements par tous les moyens

Vole des renseignements pour son îlot aux autres îlots (peut utiliser des outils numériques).





Personne ne peut l'en empêcher tant qu'il espionne en toute discrétion.

Maquille les informations volées avant de les transmettre à son îlot.

Peut se faire aider, et peut aider le détective en cas de besoin.

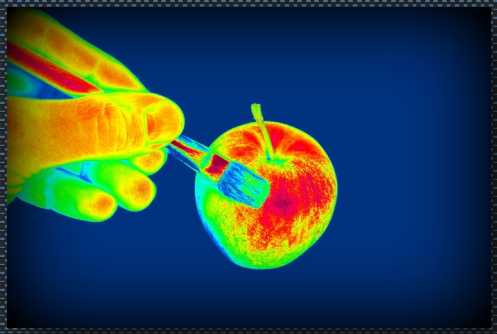

BY NC SA

C&R Béatrice CARTRON, @Zikmuable et Rémi Massé, @Remi_Masse

Emissaire

Porte-parole, diplomate, orateur

Responsable de la Communication,

Il représente l'îlot et fait les présentations orales





interface entre les membres de l'îlot et le professeur, il relaye l'information.

Il donne son aide à celui qui en a besoin, et peut publier sur le web.

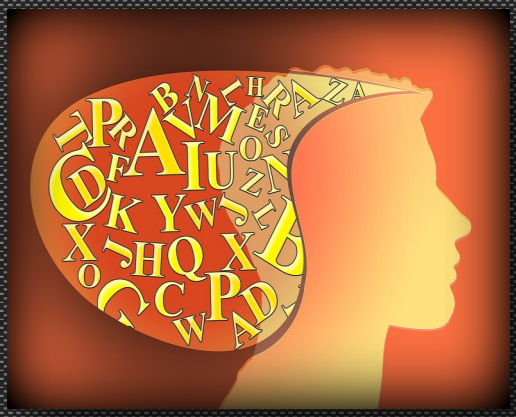

BY NC SA

C&R Béatrice CARTRON, @Zikmuable et Rémi Massé, @Remi_Masse



Ménestrel

Mise en scène, décors, production instrumentale

Grand organisateur de la partie « Pratique Musicale », pour la production sonore.

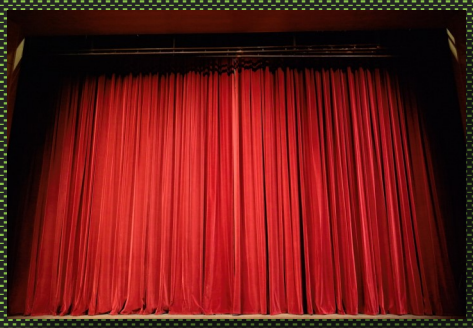



Responsable des décors, de la mise en scène, des costumes et accessoires pour son îlot **SI besoin est.**

Arrangeur pour l'îlot, il peut aussi se servir de son talent d'**instrumentiste** ou de **chanteur,** le cas échéant.



C&R Béatrice CARTRON, @Zikmuable et Rémi Massé, @Remi_Masse

Greffier

Recueillir les informations, écrire, publier sur le

Recueille les informations trouvées par le détective sur le support de son choix.





Prend des initiatives sur la manière de présenter le travail (type de logiciel, document, vidéo etc.)

Peut publier sur le net avec l'accord de l'émissaire.



C&R Béatrice CARTRON, @Zikmuable et Rémi Massé, @Remi_Masse



Divergent

Invente sa tâche, travaille seul

Accomplit sa tâche entièrement seul.

Trouve ses propres solutions.



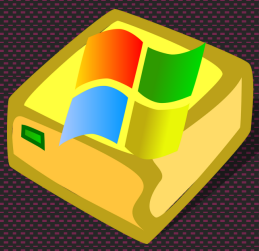

Prend des initiatives sur la manière de présenter le travail (type de logiciel, document, vidéo etc.)

Cumule les rôles à l'exception de l'agent secret.



Peut publier sur le net en son nom propre.



BY NC SA

C&R Béatrice CARTRON, @Zikmuable et Rémi Massé, @Remi_Masse



L'alchimiste

Maître de cérémonie, Grand Organisateur

Interface entre le professeur et les îlot, gère les **plannings,** les **prévisions** et la **coordination** des îlots au cours de la réalisation.



Travail préparatoire :

Repère les contraintes techniques

Trouve les moyens matériels et humains nécessaires , **Imagine et met en œuvre** des solutions.

Ce rôle implique beaucoup de déplacements et **une bonne disponibilité** .

On peut être amené à travailler en dehors du temps de classe.



Connaît parfaite-ment tous les rôles.



CC BY NC SA

C&R Béatrice CARTRON, @Zikmuable et Rémi Massé, @Remi_Masse



Joker

Personne ressource

Dispose de compétences différentes qu'il peut exploiter (parle plusieurs langues, lit d'autres alphabets).





Repère les élèves en détresse , et lève sa carte de Joker pour indiquer qu'il détient la réponse.

Peut aider ses camarades quand il faut débloquer un indice.



C&R Béatrice CARTRON, @Zikmuable et Marie-Astrid Deveert @captaingeoferry